



## NOTICE OF APPLICATION

As a property owner, tenant, or person who has requested notice, you should know that an application has been filed with the City of Chula Vista for a **Planned Sign Program for an 8.21-acre light industrial complex.**

PROJECT LOCATION:	750 Main Street
PROJECT NUMBER:	PSP24-0001
PROJECT NAME:	Maxwell at Main
PROJECT PLANNER:	Jeff Steichen 619-585-5778 jsteichen@chulavistaca.gov

The decision to approve or deny this application will be made at a future date. You will receive another notice informing you of an administrative consideration date or the date, time, and location of a public hearing. The project may also be scheduled for a Community Meeting in the area in which it is located.

If you have any questions regarding this application after reviewing this information, please contact the Project Planner listed above.

This information will be made available in alternative formats upon request.



## **AVISO DE SOLICITUD**

En su calidad de dueño de terreno, inquilino o persona que ha solicitado recibir avisos, se le hace saber que ante la Ciudad de Chula Vista se ha presentado una Solicitud para un Programa de Señales Programadas para un complejo industrial-*light industrial complex* de 3.32 hectáreas (8.21 acres).

LUGAR DEL PROYECTO: 750 Main Street

NUMERO DEL PROYECTO: PSP24-0001

NOMBRE DEL PROYECTO: Maxwell at Main

PLANIFICADOR: Jeff Steichen  
(619) 585-5778  
jsteichen@chulavistaca.gov

La decisión para aprobar o rechazar esta solicitud se tomará en fecha futura. Usted recibirá otro aviso informándole de una fecha de consideración administrativa, o la fecha, hora y ubicación de una audiencia pública. Es posible que se fije una Reunión Comunitaria para tratar este proyecto, en el área donde está ubicado.

Si usted tiene alguna pregunta sobre esta solicitud después de repasar esta información, sírvase llamar al Planificador del Proyecto indicado anteriormente.

Esta información estará disponible en formatos alternos bajo solicitud.

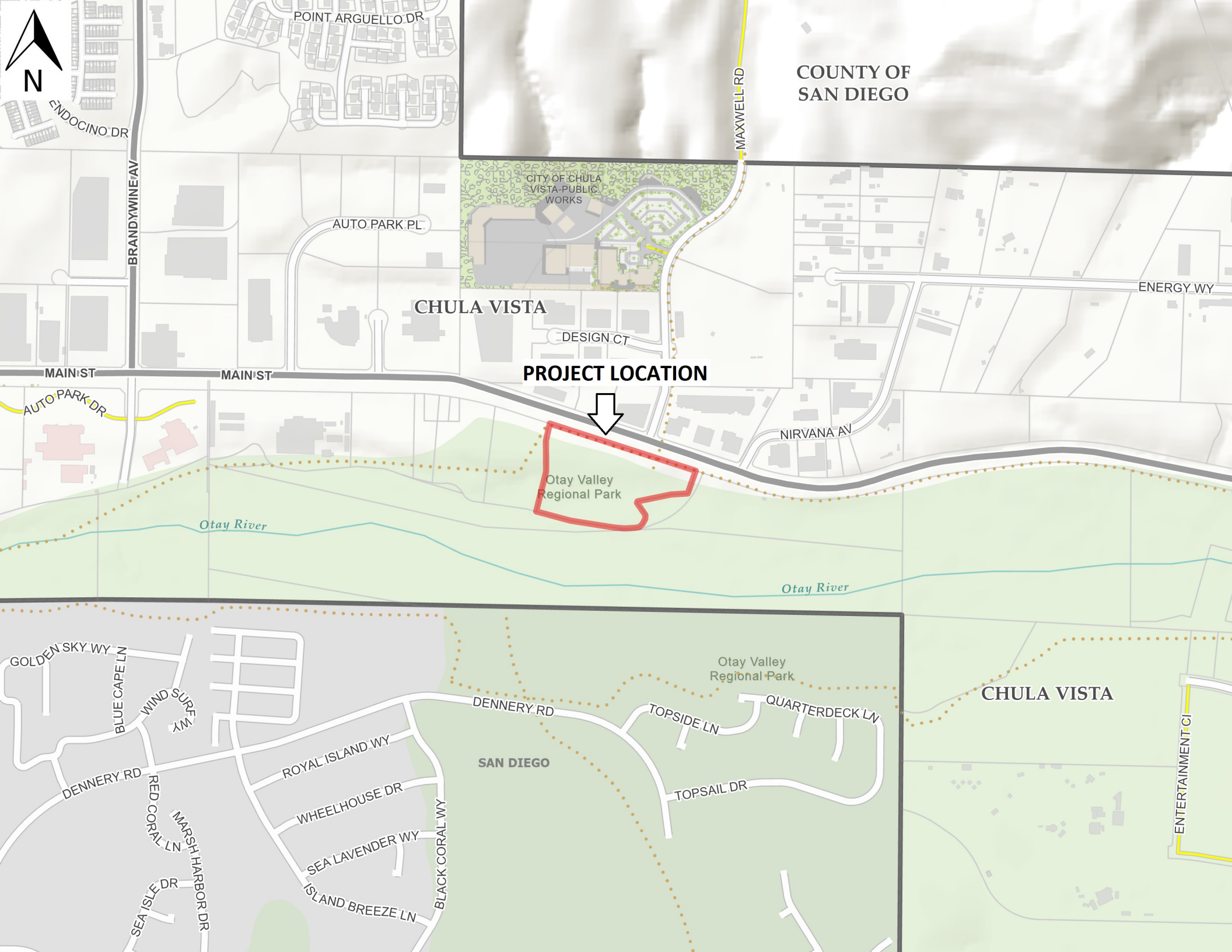

N

POINT ARGUELLO DR

ENDOCINO DR

BRANDYWINE AV

COUNTY OF SAN DIEGO

MAXWELL RD

CITY OF CHULA VISTA-PUBLIC WORKS

AUTO PARK PL

CHULA VISTA

ENERGY WY

MAIN ST

MAIN ST

PROJECT LOCATION

DESIGN CT

AUTO PARK DR

NIRVANA AV

Otay Valley Regional Park

Otay River

Otay River

GOLDEN SKY WY

BLUE CAPE LN

WIND SURF XM

Otay Valley Regional Park

CHULA VISTA

DENNERY RD

RED CORAL LN

MARSH HARBOR DR

ROYAL ISLAND WY

DENNERY RD

SAN DIEGO

TOPSIDE LN

QUARTERDECK LN

WHEELHOUSE DR

TOPSAIL DR

SEA LAVENDER WY

ISLAND BREEZE LN

BLACK CORAL WY

ENTERTAINMENT CT