



**NOTICE OF APPLICATION**

As a property owner, tenant, or person who has requested notice, please be advised that an application has been filed with the City of Chula Vista for a **Conditional Use Permit (CUP) to expand sanctuary seating capacity and add school use.**

PROJECT LOCATION: 861 District Place  
PROJECT NUMBER: CUP24-0016  
PROJECT NAME: Awaken Church  
PROJECT PLANNER: Jeff Steichen  
(619) 585-5778  
jsteichen@chulavistaca.gov

The decision to approve or deny this application will be made at a future date. You will receive another notice informing you of an administrative consideration date or the date, time, and location of a public hearing. The project may also be scheduled for a Community Meeting in the area in which it is located.

If you have any questions regarding this application after reviewing this information, please contact the Project Planner.

This information will be made available in alternative formats upon request.



## AVISO DE SOLICITUD

En su calidad de dueño de terreno, inquilino o persona que ha solicitado recibir avisos, se le hace saber que ante la Ciudad de Chula Vista se ha presentado una solicitud para un **Permiso de Uso Condicional (CUP) para expandir la capacidad del santuario y agregar uso de escuela.**

LUGAR DEL PROYECTO: 861 District Place  
NUMERO DEL PROYECTO: CUP24-0016  
NOMBRE DEL PROYECTO: Awaken Church  
PLANIFICADOR: Jeff Steichen  
(619) 585-5778  
jsteichen@chulavistaca.gov

La decisión para aprobar o rechazar esta solicitud se tomará en fecha futura. Usted recibirá otro aviso informándole de una fecha de consideración administrativa, o la fecha, hora y ubicación de una audiencia pública. Es posible que se fije una Reunión Comunitaria para tratar este proyecto, en el área donde está ubicado.

Si usted tiene alguna pregunta sobre esta solicitud después de repasar esta información, sírvase llamar al Planificador del Proyecto indicado anteriormente.

Esta información estará disponible en formatos alternos bajo solicitud.

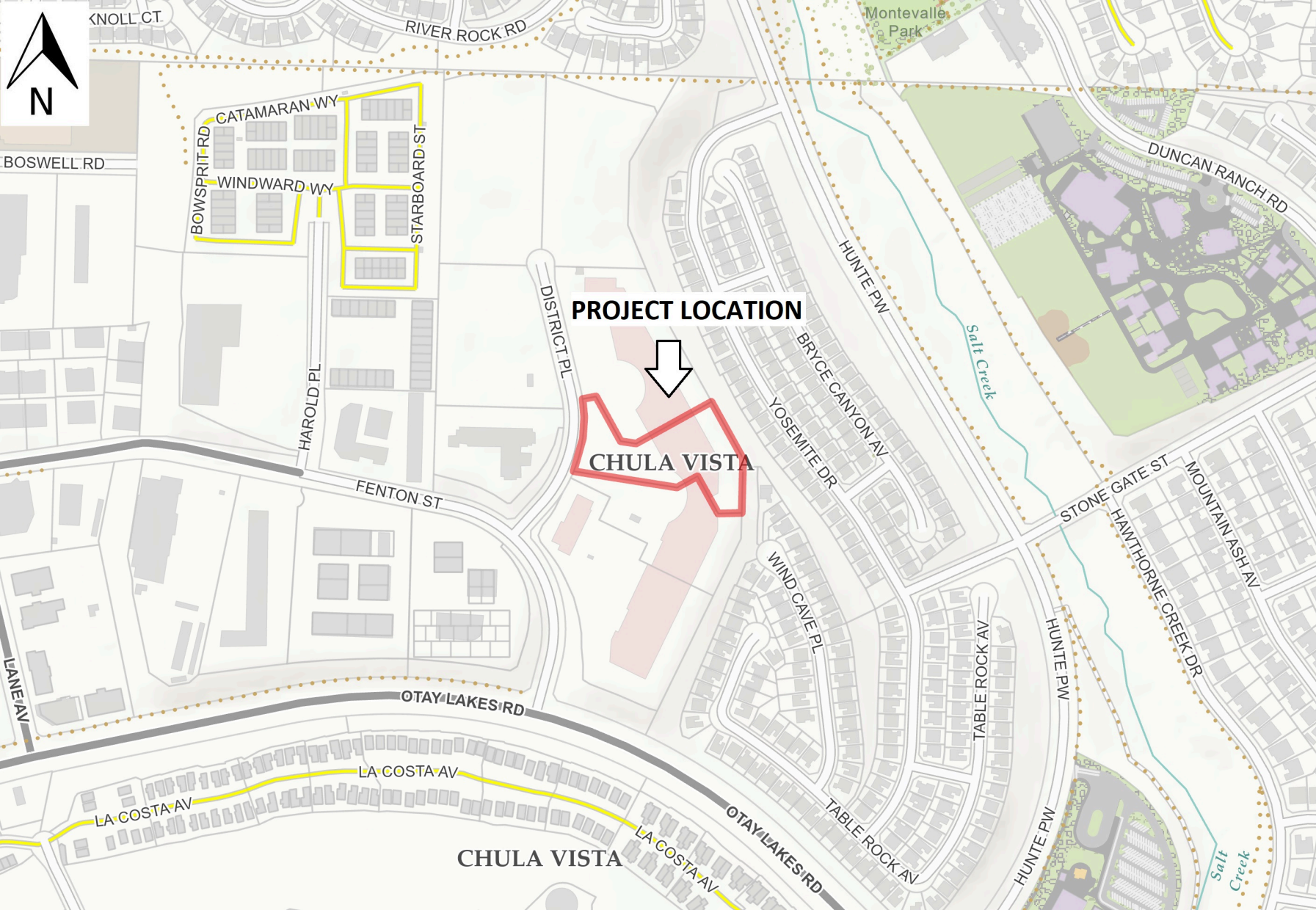

KNOLL CT

RIVER ROCK RD

Monteville Park

BOSWELL RD

CATAMARAN WY

BOWSPRIT RD

WINDWARD WY

STARBOARD ST

DUNCAN RANCH RD

PROJECT LOCATION



CHULA VISTA

DISTRICT PL

HUNTE PW

Salt Creek

BRYCE CANYON AV

YOSEMITE DR

HAROLD PL

FENTON ST

STONE GATE ST

MOUNTAIN ASH AV

LANE AV

OTAY LAKES RD

WIND CAVE PL

TABLE ROCK AV

HUNTE PW

HAWTHORNE CREEK DR

LA COSTA AV

LA COSTA AV

CHULA VISTA

LA COSTA AV

OTAY LAKES RD

TABLE ROCK AV

HUNTE PW

Salt Creek